

202A NIVEAU 2  
A202 ÉCHELLE: 1/4" = 1'-0"

LÉGENDE - PLANS CONSTRUCTION

- ZONE HORS TRAVAUX
- ZONE DES TRAVAUX
- MUR OU CLOISON À CONSERVER
- CLOISON À DÉMOLIR
- NOUVELLE CLOISON NO DE CLOISON (voir cloisons types)
- PORTE ET CADRE À CONSERVER
- NOUVELLE PORTE ET NOUVEAU CADRE NO DE PORTE (voir tableau des portes)
- ÉLÉMENTS DE PLOMBERIE (voir ingénieur)
- NO ET NOM DE PIÈCE
- NOTE SPÉCIFIQUE

CLOISONS TYPES

- C1** - CLOISON INSONORISÉE  
TOUTES LES CLOISONS SAUF INDICATIONS CONTRAIRES
  - GYPSE
  - MONTANT
  - LAINE
  - GYPSE
  - \* CONSTRUIRE LE MUR JUSQU'AU PONTAGE DANS L'ENTRE-PLAFOND
- V1** - CLOISON VITRÉE
  - VERRE TREMPÉ
  - \* CONSTRUIRE LE MUR JUSQU'AU PONTAGE DANS L'ENTRE-PLAFOND, LE VERRE MONTE JUSQU'À X-0" DU PLANCHER FINI.
- A1** - CLOISON AMOVIBLE
  - PANNEAU AMOVIBLE INSONORISÉS
  - \* VOIR DÉTAIL DU FABRICANT

NOTES SPÉCIFIQUES - PLANS DÉMOLITION

- D.01 PLINTE ÉLECTRIQUE À DÉPLACER
- D.02

NOTES SPÉCIFIQUES - PLANS CONSTRUCTION

- N.01 CENTRER LA NOUVELLE CLOISON AMOVIBLE SUR LE MONTANT DE FENÊTRE EXISTANT
- N.02 ASSURER LA CONTINUITÉ DE LA RÉSISTANCE AU FEU, PRÉVOIR NOUVELLE PORTE X MIN.

CLIENT

CIE IMMO

PROJET

**NOUVEAUX BUREAUX KAIVO**

SITE

340, BD. VACHON S  
STE-MARIE (QUÉBEC) G6E 1X8

ARCHITECTURE



KAIVOCA | SAINT-MARIE | 4B3B74006

SCEAU

CIVIL ET STRUCTURE

ELECTROMECANIQUE

CONSTRUCTION

NOTES

- Seuls les dessins "POUR CONSTRUCTION" peuvent être utilisés pour la construction. Ils doivent être signés et scellés par l'architecte.
- Les oeuvres architecturales sont soumises à la Loi sur le droit d'auteur.

EMISSIONS

<b>ESQUISSE</b>			
<b>ne pas utiliser pour construction</b>			
01	25-10-24	ESQUISSE pour approbation client	JT
No	A-M-J	ETAPE	PAR

TITRE DU DESSIN

NIVEAU 2

CONÇU PAR

JEAN TURMEL  
architecte sénior chargé de projets

DESSINÉ PAR

CAMILLE VEILLEUX  
m. arch.

CINDIE LEBLANC  
technologue arch. sénior designer d'intérieur

VERIFIÉ PAR

JEAN TURMEL  
architecte sénior chargé de projets

NO. PROJET

25030

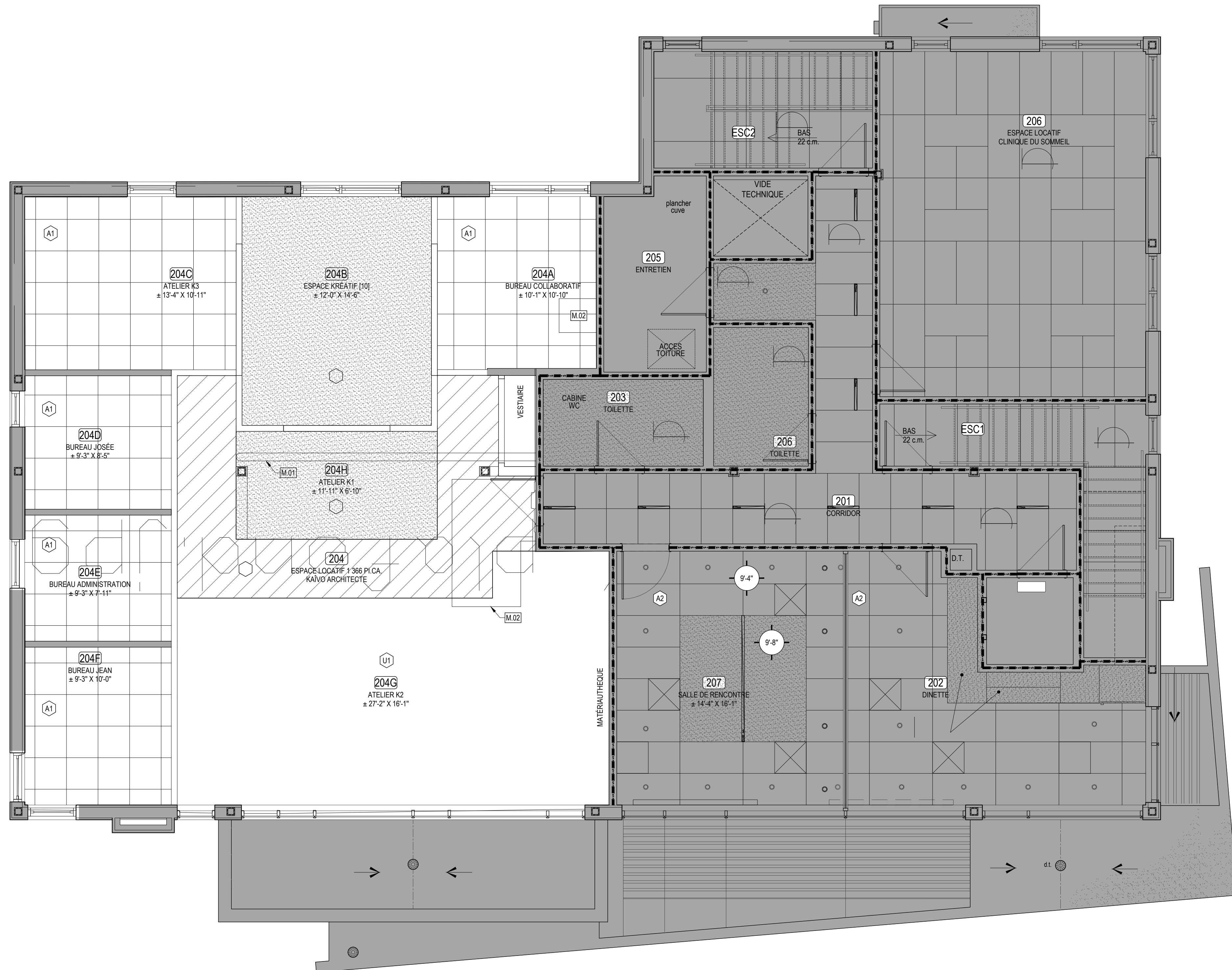

252A PLAFOND - NIVEAU 2  
A252 ÉCHELLE: 1/4" = 1'-0"

LEGENDE - PLAFONDS CONSTRUCTION

- ZONE HORS TRAVAUX
- ZONE DES TRAVAUX
- XX NO DE FINI - PLAFOND (voir finis - plafonds)
- XX NO DE FINI - MUR (voir finis - murs, planchers et divers)
- XX NO DE FINI - DIVERS (voir finis - murs, planchers et divers)
- XX XXX NIVEAU
- XXXXXX NO ET NOM DE PIÈCE
- XXX NOTE SPÉCIFIQUE
- GYPSE À CONSERVER
- PLAFOND SUSPENDU 305x305 À CONSERVER
- NOUVEAU GYPSE
- NOUVEAU PLAFOND SUSPENDU 305x305
- NOUVEAU PLAFOND SUSPENDU 305x1220
- NOUVEAU PLAFOND SUSPENDU 610x610
- NOUVEAU PLAFOND SUSPENDU 610x1220
- NOUVEAU BOIS
- LUMINAIRES (voir ingénieur)
- LUMINAIRE SUSPENDU (voir ingénieur)
- LUMINAIRE ENCASTRÉ ROND (voir ingénieur)
- LUMINAIRE ENCASTRÉ CARRÉ (voir ingénieur)
- LUMINAIRE FLUORESCENT 610x610 (voir ingénieur)
- LUMINAIRE FLUORESCENT 305x1220 (voir ingénieur)
- LUMINAIRE FLUORESCENT 610x1220 (voir ingénieur)
- LUMINAIRE BANDE AU LED (voir ingénieur)

- COULEURS - PEINTURES
- P1 Sico, 6000-11, Blanc naturel
  - P2 X Pour tous les murs sauf indications contraire

FINIS - PLAFONDS

- PX PEINTURE  
Couleur X (voir couleurs - peintures)
- A1 PLAFOND SUSPENDU (Bureaux Kaivo)  
Tuyaux Acoustiques : 610mm x 1220mm  
Compagnie Armstrong, Modèle Ultima Tegulaire, Fini Texture fine, Pose linéaire,  
Format, Numéro de système, Couleur  
Suspensions :  
Compagnie, Modèle, Couleur
- A2 PLAFOND SUSPENDU (Existant)  
Tuyaux Acoustiques : 610mm x 1220mm  
Compagnie Armstrong, Modèle Ultima Tegulaire, Fini Texture fine, Pose linéaire,  
Format, Numéro de système, Couleur  
Suspensions :  
Compagnie, Modèle, Couleur
- U1 STRUCTURE APPARENTE (Atelier)  
À peindre couleur P1

NOTES SPÉCIFIQUES - PLAFONDS CONSTRUCTION

- ARCHITECTURE  
P.01 Pour RAF des plafonds => inscrire ici ... au besoin ajouter une trame particulière.
- MÉCANIQUE  
M.01 DRAIN DE TOIT  
M.02 CONDUIT DE VENTILATION EXISTANT

CLIENT

CIE IMMO

PROJET

**NOUVEAUX BUREAUX KAIVO**

SITE

340, BD. VACHON S  
STE-MARIE (QUÉBEC) G6E 1X8

ARCHITECTURE



KAIVOCA | SAINT-MARIE | 4B3B74006

SCEAU

CIVIL ET STRUCTURE

ELECTROMÉCANIQUE

CONSTRUCTION

NOTES

- Seuls les dessins "POUR CONSTRUCTION" peuvent être utilisés pour la construction. Ils doivent être signés et scellés par l'architecte.
- Les œuvres architecturales sont soumises à la Loi sur le droit d'auteur.

ÉMISSIONS

NO.	A-M-J	ÉTAPE	PAR
01	25-00-00	ÉTAPE raison	JT
No	A-M-J	ÉTAPE	PAR

TITRE DU DESSIN

**PLAFOND NIVEAU 2**

CONÇU PAR

JEAN TURMEL  
architecte sénior chargé de projets

DESSINÉ PAR

CINDIE LEBLANC  
technologue arch. sénior designer d'intérieur

VÉRIFIÉ PAR

JEAN TURMEL  
architecte sénior chargé de projets

NO. PROJET

25030